

# 第67回都道府県対抗なぎなた大会

## 送付書類一式



つむぎ 感動 神話 となれ

日本のひなた宮崎国スポ・障スポ

第81回国民スポーツ大会



第26回全国障害者スポーツ大会

- 主 催 公益財団法人 全日本なぎなた連盟  
日之影町・日之影町教育委員会  
日本のひなた宮崎国スポ日之影町実行委員会
- 主 管 宮崎県なぎなた連盟

# 目 次

○ 大会要項	・・・・・・・・・・・・・・・・	1
○ 競技日程表	・・・・・・・・・・・・・・・・	6
○ 参加申込書	・・・・・・・・・・・・・・・・	7
○ 予選会実施報告書	・・・・・・・・・・・・・・・・	8
○ 予選会実施計画	・・・・・・・・・・・・・・・・	9
○ 選手・監督 変更・欠場届	・・・・・・・・	10
○ 用具（なぎなた）検定表	・・・・・・・・	11
○ なぎなた検定実施要領	・・・・・・・・	12
○ 提出書類注意事項	・・・・・・・・	13
○ 来会調査票	・・・・・・・・	14
○ 練習会場及びアップ会場割当表	・・・・・・	17
○ 競技会場等アクセス図	・・・・・・・・	20
○ 書類提出期限及び提出先	・・・・・・・・	21

## 第67回 都道府県対抗なぎなた大会要項

- 〈主催〉 (公財) 全日本なぎなた連盟  
日之影町  
日之影町教育委員会  
日本ひなた宮崎国スポ日之影町実行委員会
- 〈主管〉 宮崎県なぎなた連盟
- 〈後援〉 スポーツ庁 公益財団法人日本スポーツ協会  
宮崎県 宮崎県教育委員会  
(公財) 日本武道館 日本武道協議会  
(公財) 全日本剣道連盟 (公財) 宮崎県スポーツ協会  
日本のひなた宮崎 国スポ・障スポ実行委員会
- 〈期 日〉 令和8年5月23日(土)～24日(日)
- |          |      |        |
|----------|------|--------|
| 5月23日(土) | 開会式  | 9時00分  |
|          | 競技開始 | 9時50分  |
| 5月24日(日) | 競技再開 | 9時00分  |
|          | 閉会式  | 12時50分 |
- 〈会場〉 宮崎県日之影町立日之影中学校体育館  
〒882-0402 宮崎県西臼杵郡日之影町大字岩井川1952番地
- 〈問合せ先〉 日本のひなた宮崎国スポ日之影町実行委員会事務局  
(日之影町教育委員会 教育課 社会教育係 国民スポーツ大会準備室内)  
〒882-0401 宮崎県西臼杵郡日之影町大字七折9079番地  
TEL 0982-87-3807 FAX 0982-87-3814  
E-mail syakai@town.hinokage.lg.jp
- 〈参加資格〉 (公財) 全日本なぎなた連盟又は、都道府県なぎなた連盟の登録会員であること(学生は除く)。ただし、日本国籍を有するものであること。
- 1 演技競技
    - (1) 都道府県代表1組(2名) 男女混成可
    - (2) 段位三段以上
  - 2 試合競技
    - (1) 都道府県代表1チーム(選手5名)  
大将・副将・次鋒・先鋒は女子、中堅は男子とする。
    - (2) 段位制限なし

- 3 監督は、各都道府県1名とし、選手を兼ねることもできる。監督は(公財)日本スポーツ協会公認スポーツ指導者制度に基づく、コーチ1～4のいずれかの資格を有する者

#### 〈競技上の規定及び方法〉

- 1 (公財)全日本なぎなた連盟競技規定並びに審判規定による。
- 2 演技競技・試合競技については、次のとおりとする。
  - (1) 競技は、抽選の上、トーナメント方式で行い、優勝から8位までを決定(国民スポーツ大会開催基準要項本則第11項第1号の3及び第2号の4により第1位から第8位までの総合成績を算出する。)
  - (2) 演技競技は指定された全日本なぎなたの形3本(2本目、4本目、7本目)とし、旗形式で行う。
  - (3) 試合競技の試合時間は3分。試合時間内で勝敗が決しない場合は、審判員の判定とする。代表者戦となった場合には、女子選手により行う。
  - (4) 演技競技 選手構成は自由、試合競技 女子選手の構成は自由とする。
- 3 審判員は、(公財)全日本なぎなた連盟において選出する。
- 4 試合場(コート)は、11m四方で行う。

#### 〈予選方法〉

各都道府県は、次のとおり予選会を実施し、本大会の代表選手を決定する。

- 1 令和8年3月29日(日)までに終了するように、期日を設定すること。
- 2 報告
  - (1) 予選会の期日が決定した場合には、直ちに所定の用紙に記入の上、(公財)全日本なぎなた連盟事務局あてに報告する。
  - (2) 予選会終了後、直ちに所定の用紙に記入の上、令和8年4月3日(金)までに(公財)全日本なぎなた連盟事務局あてに報告する。

#### 〈表彰〉

部門	賞	優勝	2位・3位	4位～8位
演技競技	(公財)全日本なぎなた連盟賞	賞状・副賞	賞状・副賞	賞状
	日本武道協議会賞	賞状・副賞		
	日之影町長賞	賞状・副賞	賞状・副賞	賞状
試合競技	(公財)全日本なぎなた連盟賞	賞状・副賞	賞状・副賞	賞状
	(公財)日本武道館賞	賞状・副賞		
	日之影町長賞	賞状・副賞	賞状・副賞	賞状
総合成績	(公財)全日本なぎなた連盟賞	賞状	賞状	賞状

○ 監督・選手に参加賞を授与する。

## 〈参加申込〉

### 1 申込方法

所定の様式を全日本なぎなた連盟ホームページよりダウンロードし、原本と参加料振替領収書の写しを①へ郵送し、②へメール（Excelファイル）でそれぞれ申し込むこと。

#### ①（公財）全日本なぎなた連盟事務局

〒664-0851 兵庫県伊丹市中央一丁目6番19号 5階  
Tel:072-775-2838/Fax:072-772-2062

#### ②日本のひなた宮崎国スポ日之影町実行委員会事務局

（日之影町教育委員会 教育課 社会教育係 国民スポーツ大会準備室内）  
〒882-0401 宮崎県西臼杵郡日之影町大字七折9079番地  
Tel:0982-87-3807/Fax:0982-87-3814  
E-mail:syakai@town.hinokage.lg.jp

### 2 申込期限

①及び②ともに、令和8年4月3日（金）必着

## 〈参加料〉

### 1 一都道府県あたり、30,000円

※なぎなた（形用）の貸出を希望する都道府県は本数×1,500円を合わせて納入  
例示:30,000円（参加料）+1,500円（形用1本）=31,500円

### 2 納入方法

参加申込期限までに、郵便振替用紙により下記口座に納入すること。

（公財）全日本なぎなた連盟事務局

〒664-0851 兵庫県伊丹市中央一丁目6番19号 5階  
Tel:072-775-2838/Fax:072-772-2062  
郵便振替口座番号:01110-6-43575

## 〈抽選会〉

### 1 日時 令和8年3月8日（日）

### 2 場所 （公財）全日本なぎなた連盟事務局

〒664-0851 兵庫県伊丹市中央一丁目6番19号 5階  
Tel:072-775-2838/Fax:072-772-2062

## 〈その他〉

### 1 選手の変更について

- (1) 参加申込締切り後の選手変更は、異動等を考慮して、4月末まで変更を認める。
- (2) 疾病、傷病等特別の場合に限り、監督会議開催前まで認める。ただし、各都道府県予選会参加者に限る。なお、演技競技の場合、同一チームの三段以上の選手の中から交代することができる。

### 2 服装について

- (1) 選手は、各自紅白のたすき（幅6cm、長さ130cm）を持参すること。
- (2) 演技選手は、左胸に横8cm、縦13cmの白布に、都道府県名と姓を明記したゼッケンをつけること。
- (3) 試合選手は、垂れの中央にゼッケン（都道府県名と姓）をつけること。
- (4) 監督専任者の服装は、男女共、白のポロシャツに、紺か黒のスカート若しくは、スラックス、白のソックスとすること。

### 3 医療救護について

- (1) 救護所では、応急処置を行うものとし、必要に応じて医療機関に患者を移送する。医療費は、受療者が負担する。
- (2) 健康保険証（コピーは不可）若しくはマイナンバーカードを必ず持参すること。持参しない場合は、自由診療扱いとなる。
- (3) スポーツ安全保険等に必ず加入のこと。

### 4 諸会議等について

【令和8年5月22日（金）】

名 称	時 間	会 場
第3回実行委員会	13：00～14：00	日之影町役場 町民多目的ホール（1階）
競技役員打合会	15：00～15：20	日之影中学校 体育館
用具検定受付	15：30～16：30	日之影中学校 多目的ホール（1階）用具検定所
用具検定	15：30～16：50	
監督会議	15：30～16：15	日之影中学校 3Fミーティングルーム
審判会議	16：30～17：15	日之影中学校 審判員控室

5 宿泊について

別紙「第67回都道府県対抗なぎなた大会 宿泊・お弁当申込要項」のとおり。  
(有)南阿蘇観光

6 弁当について

別紙「第67回都道府県対抗なぎなた大会 宿泊・お弁当申込要項」のとおり。  
(有)南阿蘇観光

〈参加上の注意〉

- 1 競技会場及び練習会場敷地内は、火気厳禁とし、全面禁煙とする。
- 2 競技会場内及び控室等における貴重品等の管理は自主管理とし、各自所持品の管理に注意すること。
- 3 (公財)全日本なぎなた連盟、日之影町ホームページ及び日之影町広報紙等へ選手の写真を掲載することがあります。なぎなた競技の普及及び国スポの気運醸成のため、ご理解ご協力をお願いします。
- 4 競技会運営全般についての問い合わせは、下記までお願いします。

【問合せ先】

日本のひなた宮崎国スポ日之影町実行委員会事務局  
(日之影町教育委員会 教育課 社会教育係 国民スポーツ大会準備室内)  
〒882-0401 宮崎県西臼杵郡日之影町大字七折9079番地  
Tel : 0982-87-3807 / Fax : 0982-87-3814  
E-mail : syakai@town.hinokage.lg.jp

# 第67回 都道府県対抗なぎなた大会

## 競技日程表

第一日目 5月23日 (土)	9:00~9:30	開 会 式	
	演 技 競 技 (47都道府県参加)		
	第1 試合場	競 技	第 2 試合場
	9:50~10:18( 7試合)	1 回 戦 (15試合)	9:50~10:22( 8試合)
	10:18~10:50( 8試合)	2 回 戦 (16試合)	10:22~10:54( 8試合)
	11:00~11:16( 4試合)	3 回 戦 ( 8試合)	11:00~11:16( 4試合)
	11:16~11:24( 2試合)	準々決勝戦 ( 4試合)	10:16~11:24( 2試合)
	11:29~11:33( 1試合)	順位決定予備戦 ( 2試合)	11:29~11:33( 1試合)
	11:34~11:38( 1試合)	5位・7位決定戦 ( 2試合)	11:34~11:38( 1試合)
	11:39~11:43( 1試合)	準決勝戦 ( 2試合)	11:39~11:43( 1試合)
	11:44~11:48( 1試合)	決勝戦・3位決定戦 ( 2試合)	11:44~11:48( 1試合)
	11:48~12:20	昼 食	
	試 合 競 技 (47都道府県参加)		
	12:20~14:12( 7試合)	1 回 戦 (15試合)	12:20~14:28( 8試合)
14:13~16:21( 8試合)	2 回 戦 (16試合)	14:29~16:37( 8試合)	
第二日目 5月24日 (日)	試 合 競 技		
	第 1 試合場	競 技	第 2 試合場
	9:00~10:04( 4試合)	3 回 戦 ( 8試合)	9:00~10:04( 4試合)
	10:04~10:36( 2試合)	準々決勝戦 ( 4試合)	10:04~10:36( 2試合)
	10:37~10:53( 1試合)	順位決定予備戦 ( 2試合)	10:37~10:53( 1試合)
	10:54~11:10( 1試合)	5位・7位決定戦 ( 2試合)	10:54~11:10( 1試合)
	11:10~11:26( 1試合)	準決勝戦 ( 2試合)	11:10~11:26( 1試合)
	11:27~11:43( 1試合)	決勝戦・3位決定戦 ( 1試合)	11:27~11:43( 1試合)
12:20~12:50	閉 会 式		

第67回 都道府県対抗なぎなた大会

R8 . 4. 3 (金) 締切

参加申込書

		都道府県名	
		申込選手数	
連絡責任者氏名		〒	Tel. — —
		連絡者住所	

	フリガナ名	現住所	称号 段位	年齢	公認スポーツ 指導者資格	都道府県連盟 登録番号
監督		〒	士 段			

〈試合競技の部〉

	フリガナ名	性別	称号 級・段位	年齢	都道府県連盟 登録番号
大将		女	士 級・段		
副将		女	士 級・段		
中堅		男	士 級・段		
次鋒		女	士 級・段		
先鋒		女	士 級・段		

〈演技競技の部〉

	フリガナ名	性別	称号 段位	年齢	都道府県連盟 登録番号
打		男・女	士 段		
仕		男・女	士 段		

(注)

- 参加申込み時における称号・段位・級位及び年齢は、令和8年4月1日現在とする。
- 段位は漢数字、級位は算用数字で記入すること。
- 監督は、公益財団法人日本スポーツ協会公認スポーツ指導者資格を記入のこと。

記載責任者氏名

㊞

公益財団法人 全日本なぎなた連盟

会長 久保 素子 様

令和 年 月 日

上記の者は、第67回都道府県対抗なぎなた大会の大会要項の規定に照らし適格と認め、参加申込みいたします。

なぎなた連盟

会長

㊞

- \* 所定の用紙により、原本(1通)・写し(2通)を作成し、原本は参加料振替領収証の写しを添えて、(公財)全日本なぎなた連盟事務局へ送付し、また、写し(1通)は、日本のひなた宮崎国スポ日之影町実行委員会事務局へ送付する。写し(1通)は控えとし、それぞれ申し込むこと。
- \* 個人情報保護法に基づき、取り扱います。
- \* 大会期間中の様子を(公財)全日本なぎなた連盟のホームページに掲載されることがあります。
- \* 出場する監督・選手等は、その旨を同意のうえ申し込むようお願いいたします。

令和 \_\_\_\_ 年 \_\_\_\_ 月 \_\_\_\_ 日

公益財団法人 全日本なぎなた連盟  
会 長 久保 素子 様

\_\_\_\_\_  
会 長 ながなた連盟 印

第67回 都道府県対抗なぎなた大会  
予選会実施報告書

標記の件について、下記のとおり実施しましたので、別紙成績表を添付の上報告いたします。

記

1 実施期日 令和 \_\_\_\_ 年 \_\_\_\_ 月 \_\_\_\_ 日 ( \_\_\_\_ )

2 会 場

\_\_\_\_\_

3 選出方法

(1) 試合競技の部 \*該当する欄に○印を記入する。

試合競技				演技競技			
予選会	都道府県大会	選考会	その他	予選会	都道府県大会	選考会	その他



その他の方法： \_\_\_\_\_



その他の方法： \_\_\_\_\_

4 審判員（選考委員）氏名

5 予選会（選考会）参加者氏名

令和 \_\_\_\_ 年 \_\_\_\_ 月 \_\_\_\_ 日

公益財団法人 全日本なぎなた連盟  
会 長 久保 素子 様

\_\_\_\_\_  
会 長 ながなた連盟 印

## 第67回 都道府県対抗なぎなた大会

### 予選会実施計画書

標記の件について、下記のとおり実施期日等が決定しましたので、報告します。

#### 記

1 実施期日 令和 \_\_\_\_ 年 \_\_\_\_ 月 \_\_\_\_ 日 ( \_\_\_\_ )

2 会 場

---

3 選出方法

(1) 試合競技の部

---

---

---

(2) 演技競技の部

---

---

---

# 第67回 都道府県対抗なぎなた大会

## 選手・監督 変更・欠場届

### 1 監督選手変更

		申 込			変 更			
		氏 名	性別	称号段級位	氏 名	性別	称号段級位	登録番号
監 督								
試合競技	大将		女			女		
	副将		女			女		
	中堅		男			男		
	次鋒		女			女		
	先鋒		女			女		
演技競技	打							
	仕							

### 2 選手・チーム欠場

チーム名		なぎなた連盟					
選手名	試合競技						
	演技競技	打				仕	

### 3 変更・欠場の理由

<div style="border-bottom: 1px dashed black; margin-bottom: 5px;"></div> <div style="border-bottom: 1px dashed black; margin-bottom: 5px;"></div> <div style="border-bottom: 1px dashed black; margin-bottom: 5px;"></div>
--

\*診断書等別添

公益財団法人 全日本なぎなた連盟 会長 様

\_\_\_\_\_ なぎなた連盟  
 会長 \_\_\_\_\_ (印)

## 第67回 都道府県対抗なぎなた大会

### 用具（なぎなた）検定表

都道府県名	用具検定日時・場所	認定者印 (総責任者印)
	令和8年5月22日（金） 15：30～16：50 日之影中学校 多目的ホール（1階）用具検定所	

氏名	本数	重量	千段巻	刃部				全長	判定者印 (責任者印)
				反り	長さ	切先			
						長さ	たんぼ		
	1								
	2								
	1								
	2								
	1								
	2								
	1								
	2								

(注) 都道府県名、氏名を記入のうえ、当日、検定を受ける時に提出してください。  
計量は、一人2本とします。

## なぎなた検定実施要領

### 1 検定場所

日之影中学校 多目的ホール（1階）用具検定所

### 2 検定受付

令和8年5月22日（金） 15：30～16：30

### 3 規格

なぎなた試合競技規定第8条の規定による。

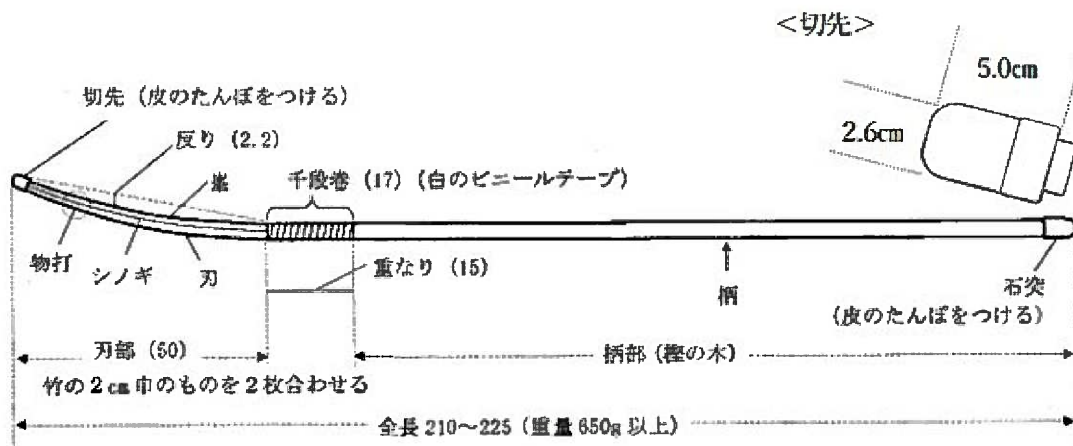

計量器	計量順	計量箇所	合格範囲
	1	総重量	650g以上
スケール	2	重なり	15.0cm
		白ビニールテープ	17.0cm
	3	反り	2.2cm
		長さ	50.0cm
4	全長	210.0cm~225.0cm	
切先タンポゲージ	5	たんぼ	2.6cm
		長さ	5.0cm

4 千段巻の重なりは15.0cmとし、白ビニールテープは補強のため両端1.0cm巻く。

5 安全補強のため、切先と石突に透明のビニールテープを柄部にかけて巻く。

6 計量は一人2本とする。ただし、競技中に破損した場合は、破損したなぎなたの合格シールを照合したうえで、その都度計量する。

7 用具検定表は、都道府県・氏名を記入のうえ、当日、検定場受付に提出する。

8 用具検定は、各都道府県単位で実施し、認定する。

## 提出書類注意事項

- 1 予選会実施計画書について
  - ・ 実施期限「令和8年3月29日（日）」までに終了すること。
- 2 予選会実施報告書について
  - ・ 「選出方法」について、該当する欄に○印を記入すること。

### 【解説】

予選会	予選会により、選手を決定した場合
都道府県大会	都道府県大会により、選手を決定した場合
選考会	選考委員の協議により、選手を決定した場合
その他	第1次予選→第2次予選→最終予選 等

※1 第1次予選会のみ選出した場合 = 「予選会」に記入

※2 第2次予選会まで実施して選出した場合 = 「選考会」に記入

- ・ 「審判員（選考委員）氏名」について、参加した審判員（選考委員）の氏名を記入すること。
- ・ 「予選会（選考会）参加者氏名」について、選出された氏名だけでなく、予選会（選考会）参加者全員を記入すること。
- ・ 予選会（選考会）に参加した全選手の氏名と、会の結果が分かる資料（記録）を添付すること。

【例】大会プログラム、トーナメント表、リーグ戦績表、採点表 等

**第67回都道府県対抗なぎなた大会来会調査票**  
(選手・監督・チームスタッフ用)

1 回答者情報(都道府県: \_\_\_\_\_ )

回答者	住所	〒 _____	
	ふりがな	_____	
	氏名	_____	
	連絡先	(TEL) _____	(FAX) _____
	E-mail	_____	

2 来会方法

(1)到着予定日	令和8年5月____日(____)	
(2)来会予定人数	_____人	
(3)来会予定手段	1 飛行機      2 新幹線      3 電車 4 その他( _____ ) ※主要経由地までの利用する公共交通機関に○を記入。	
(4)計画バスの利用希望 ※1,2	1 熊本空港からの利用を希望する。      いずれかに○ 2 熊本駅からの利用を希望する。 3 延岡駅からの利用を希望する。 4 計画バスを利用しない。 (レンタカー・マイカー・その他) ↑ いずれかに○	
(5)5月22日(金)到着予定時刻	飛行機の場合	熊本・宮崎空港____時____分着予定( _____ 便)
	電車(新幹線含)の場合	延岡・熊本 駅____時____分着予定 ※いずれかに○
	車(レンタカー含)の場合	持込車両台数 _____台予定 到着時間____時____分
(6)宿泊施設までの計画バスの利用希望	競技会場⇄宿泊施設付近(JR延岡駅付近)の輸送バスを (利用する 利用しない) ※いずれかに○ ※ レンタカー等での来会者も利用可能です。 ※ 競技会場⇄宿泊施設の輸送バス利用負担金は無料です。	
(7)なぎなたの宅配利用の有無	※ 5/22(金)午前中必着に限り、なぎなたの宅配の受取を行います。 1 宅配を利用する。 2 宅配を利用しない。      ※いずれかに○	

- ※ 1 バス利用負担金:熊本駅・空港発着便 3,000円/人 延岡駅発着便 2,000円/人  
 ※ 2 バス利用負担金は、お申込のあと、宿泊・弁当取扱業者「(有)南阿蘇観光」より請求。  
 ※ 3 バスの時刻表は、別紙をご参照ください。

報告期限 : 令和8年4月3日(金) 17時必着  
 報告方法 : 下記のE-mailアドレス宛に送信ください。  
 報告先 : 日本のひなた宮崎国スポ日之影町実行委員会事務局  
 (日之影町役場教育委員会教育課社会教育係国民スポーツ大会準備室)  
 住所 : 宮崎県西臼杵郡日之影町大字七折9079番地  
 TEL 0982-87-3807 FAX 0982-87-3814  
 E-mail syakai@town.hinokage.lg.jp

## 来会方法に係る注意事項

### 1. 車(自家用、レンタカー)での来会(駐車場利用)について

駐車場につきましては、会場併設グラウンドを利用予定としており、一定のスペースは確保致しております。持込車両は各県1台を予定しておりますが、やむを得ず2台目以降の持込車両が必要な場合につきましては、あらかじめ事務局へ相談くださるようお願いいたします。

※競技会場周辺に、飲食店やスーパーマーケット等がございません。

※中山間地域に属する公共交通脆弱エリアに位置するため、計画バスを運行しますが、レンタカー等の車両持込もご検討ください。

※レンタカー等でお越しの来会者につきましても、競技会場⇄宿泊施設付近の計画バス(無料)はご利用になれます。(希望者は来会調査票にご記入ください。)

### 2. 計画バスの利用について

計画バスの運行ルートは、

・①「熊本空港⇄競技会場」、②「JR熊本駅⇄競技会場」③「JR延岡駅⇄競技会場」、④「競技会場⇄宿舍周辺(主に延岡駅)」、⑤「競技会場⇄練習会場」を予定しております。なお、計画バスの利用④「競技会場⇄宿泊施設付近」⑤「競技会場⇄練習会場」は無料となります。

・①②「熊本空港・駅⇄競技会場」を利用する場合 3,000円/人 ③「JR延岡駅⇄競技会場」を利用する場合 2,000円/人、ご負担願います。

・バス負担金は、お申込後、宿泊・弁当取扱業者「(有)南阿蘇観光」より請求がありますので、宿泊・弁当代とともにお支払ください。

・別紙にて、運行時刻表を添付しましたので、飛行機・新幹線等のチケット取得の参考にしてください。

### 3. タクシーの利用について

タクシーで大会会場へお越しの際は、会場内の走行路や降車位置等につきまして駐車場係の誘導に従ってくださるようお願いいたします。また、日之影町内を運行エリアとするタクシー事業所は以下のとおりですので、利用される場合は参考にしてください。

#### ○日之影町内を運行(発着)エリアとするタクシー事業者

	事業者名	TEL
1	有限会社ヤマトタクシー	0982-87-2703

※タクシー台数が少ないので、急な要請に対応していただけない場合があります。早めの予約をお勧めします。

### 4. なぎなたの宅配利用について

一部の航空会社によっては、なぎなたの手荷物預けが出来ない旅客機(プロペラ機等)があるようです。その対応策として、宅配便での”なぎなた”のみの受取を実施します。決して他の荷物を会場に送ることがないようにお願いします。また、宅配する”なぎなた”につきましても、都道府県単位で送付することとし、都道府県名が一目で分かるように必ず明記してください。

宅配便の受付日時は、以下のとおりで予定しています。また、お預かりした”なぎなた”につきましては、用具検定所での受渡を予定しています。(5月22日(金)10時～)

#### ○なぎなた宅配の受付日時(※受付時間厳守)

	受付日	受付時間	備考
1	令和8年5月22日(金)	9時～12時まで	

#### ○なぎなた宅配の送付先

〒882-0402 宮崎県西臼杵郡日之影町大字岩井川1952番地 日之影中学校

TEL:0982-87-3807(問い合わせ先)

### 5. 宿泊先について

別紙「第67回都道府県対抗なぎなた大会 宿泊・お弁当申込要項」のとおり。

## 第67回都道府県対抗なぎなた大会におけるバス輸送および宿泊について

### ◎バス輸送について

#### ①空港・駅から競技会場

運行時刻：下表のとおり

負担金：熊本空港・熊本駅発着便 3,000円/人 延岡駅発着 2,000円/人

	5月22日（金）		5月24日（日）		備考
	時刻	出発地：熊本空港	時刻	出発地：競技会場	
熊本空港 ↕ 競技会場	10		13	<b>50</b>	距離 約75km 移動時間 約100分
	11		14		
	12	<b>20</b>			
熊本駅 ↕ 競技会場	時刻	出発地：熊本駅	時刻	出発地：競技会場	距離 約95km 移動時間 約120分
	10		13	<b>40</b>	
	11		14		
延岡駅 ↕ 競技会場	時刻	出発地：延岡駅	時刻	出発地：競技会場	距離 約35km 移動時間 約40分
	10		13		
	11		14	<b>00</b>	
	12	<b>40</b>			

#### ②宿泊施設までの輸送バスについて

運行ルート：5月22日（金） 競技会場 → 延岡駅（宿泊施設付近）

5月23日（土） 延岡駅 → 競技会場 → 延岡駅

5月24日（日） 延岡駅 → 競技会場 → 熊本空港・駅、延岡駅

負担金：無料

その他：レンタカーでの来会者も利用可

#### ③練習会場（町内2箇所）までの輸送バスについて

【宮水小学校体育館】※競技会場発のみ記載

運行時刻：5月22日（金） 12：00～17：30 ※1時間に3本程度運行

5月23日（土） 7：00～17：30 ※1時間に3本程度運行

5月24日（日） 無し ※競技会場周辺をご使用ください。

負担金：無料

その他：レンタカーでの移動不可

【中央体育館】※競技会場発のみ記載

運行時刻：5月22日（金） 12：10～17：30 ※1時間に1本程度運行

5月23日（土） 7：10～17：30 ※1時間に1本程度運行

5月24日（日） 無し ※競技会場周辺をご使用ください。

負担金：無料

その他：レンタカーでの移動可

### ◎バス負担金のお支払いについて

「宿泊・弁当」取扱業者（㈲南阿蘇観光より請求がありますので、宿泊弁当代と一緒に振り込みください。

### ◎宿泊について

会場から車・バスで約40分の位置にある延岡市周辺で宿泊施設を確保しております。

※3月18日発送予定の資料にてご提示させていただきます。

【宿泊施設】

- ・アパホテル宮崎延岡中央・アパホテル宮崎延岡駅前
- ・ホテルルートイン延岡駅前・延岡アーバンホテル

### ◎弁当について 1個1000円(お茶込み)でご案内予定です。

## 練習会場及びアップ会場割当表

令和8年5月22日（金）		
競技会場内1階多目的 ホール アップ場	①宮水小学校 28 県 (移動手段：輸送バス)	②中央体育館 19 県 (移動手段：輸送バス、持込車両)
12:00~17:00		
	和歌山県 愛知県 京都府 滋賀県 静岡県 神奈川県 福井県 山梨県	奈良県 三重県 岐阜県 石川県 長野県 富山県 秋田県 群馬県
	東京都 千葉県 新潟県 宮城県 埼玉県 栃木県 茨城県 福島県	山形県 島根県 鳥取県 岡山県 愛媛県 高知県 兵庫県 大阪府
	岩手県 青森県 北海道 香川県 徳島県 広島県 山口県 福岡県	鹿児島県 宮崎県 大分県 佐賀県 長崎県
	熊本県 沖縄県	
令和8年5月23日（土）		
競技会場内1階多目的 ホール アップ場	①宮水小学校 28 県 (移動手段：輸送バス)	②中央体育館 19 県 (移動手段：輸送バス、持込車両)
7:30~8:30		
【アップ会場】	北海道 青森県 岩手県 福島県 茨城県 栃木県 埼玉県 宮城県	奈良県 三重県 岐阜県 石川県 長野県 富山県 秋田県 群馬県
自由開放	新潟県 千葉県 東京都 山梨県 福井県 神奈川県 静岡県 滋賀県	山形県 島根県 鳥取県 岡山県 愛媛県 高知県 兵庫県 大阪府
(※アップ会場が狭い 為、試合間近の選手 で譲り合ってください。)	京都府 愛知県 和歌山県 香川県 徳島県 広島県 山口県 福岡県	鹿児島県 宮崎県 大分県 佐賀県 長崎県
	熊本県 沖縄県	
9:30~16:30		
【アップ会場】	北海道 青森県 岩手県 福島県 茨城県 栃木県 埼玉県 宮城県	奈良県 三重県 岐阜県 石川県 長野県 富山県 秋田県 群馬県
自由開放	新潟県 千葉県 東京都 山梨県 福井県 神奈川県 静岡県 滋賀県	山形県 島根県 鳥取県 岡山県 愛媛県 高知県 兵庫県 大阪府
(※アップ会場が狭い 為、試合間近の選手 で譲り合ってください。)	京都府 愛知県 和歌山県 香川県 徳島県 広島県 山口県 福岡県	鹿児島県 宮崎県 大分県 佐賀県 長崎県
	熊本県 沖縄県	
令和8年5月24日（日）		
競技会場内1階多目的 ホール アップ場		
7:30~11:30		
【アップ会場】		
自由開放	練習会場はありません。安全に注意しながら競技会場周辺をご利用下さい。	
(※アップ会場が狭い 為、試合間近の選手 で譲り合ってください。)		

※来会調査の内容によっては変更する可能性があります。

## 第67回都道府県対抗なぎなた大会

競技会場(日之影中学校)⇄練習会場(宮水小学校)時刻表

競技会場(日之影中学校)発 発車予定時刻			
行先	練習会場 (宮水小学校) 3.6 k 6分		
時刻	5月22日(金)	5月23日(土)	5月24日(日)
6			
7		00 20 40	
8		00 20	
9		40	
10		00 20 40	
11		00 20 40	
12	00 20 40	00 20 40	
13	00 20 40	00 20 40	
14	00 20 40	00 20 40	
15	00 20 40	00 20 40	
16	00 20 40	00 20 40	
17			
18			
19			

## 第67回都道府県対抗なぎなた大会

練習会場(宮水小学校)発 発車予定時刻			
行先	競技会場 (日之影中学校) 3.6 k 6分		
時刻	5月22日(金)	5月23日(土)	5月24日(日)
6			
7		30 50	
8		10 20	
9			
10		10 30 50	
11		10 30 50	
12	10 30 50	10 30 50	
13	10 30 50	10 30 50	
14	10 30 50	10 30 50	
15	10 30 50	10 30 50	
16	10 30 50	10 30 50	
17	10 30	10 30	

## 第67回都道府県対抗なぎなた大会

競技会場(日之影中学校)⇄練習会場(中央体育館)時刻表

競技会場(日之影中学校)発 発車予定時刻			
行先	練習会場 (中央体育館) 2.7k 5分		
時刻	5月22日(金)	5月23日(土)	5月24日(日)
6			
7		10	
8		10	
9			
10		10	
11		10	
12	10	10	
13	10	10	
14	10	10	
15	10	10	
16	10	10	
17			
18			
19			

## 第67回都道府県対抗なぎなた大会

練習会場(中央体育館)発 発車予定時刻			
行先	競技会場 (日之影中学校) 2.7k 5分		
時刻	5月22日(金)	5月23日(土)	5月24日(日)
6			
7		20	
8		20	
9			
10		20	
11		20	
12	20	20	
13	20	20	
14	20	20	
15	20	20	
16	20	20	
17	20	20	

# 競技会場アクセス図

## 1 競技会場

施設名：日之影町立日之影中学校

住所：〒882-0402 宮崎県西臼杵郡日之影町大字岩井川1952番地

### ・競技会場までのアクセス

**鉄道駅** (普通列車での所要時間)

- ・延岡駅【JR九州】(宮崎空港駅から約1時間46分(JR日豊本線))  
※延岡駅から競技会場までは自動車約40分(国道218号経由)
- ・熊本駅【JR九州】(博多駅から約2時間13分)  
※熊本駅から競技会場までは自動車約2時間

**自動車** (各市役所から競技会場までの距離)

- ・宮崎市 から約122km(東九州自動車道経由)
- ・熊本市 から約87km(九州縦貫自動車道経由)
- ・延岡市 から約36km(国道218号経由)
- ・高千穂町から約10km(国道218号経由熊本方面)

**高速IC** (最寄りのICから競技会場までの距離)

- ・延岡ICから約32km(国道218号経由)
- ・矢部通潤橋ICから約64km(国道218号経由)

**空港** (空港から競技会場までの距離)

- ・熊本空港から約73km(国道265・325・218号経由)
- ・宮崎空港から134km(東九州自動車道、国道218号経由)

## 2 練習・アップ会場

### 〔練習会場〕

- ①日之影町立宮水小学校体育館(日之影町大字七折9090番地)
- ②日之影町中央体育館(日之影町大字岩井川3440番地)

### 〔アップ会場〕

日之影中学校 多目的ホール



## 書類提出期限及び提出先

### 1 提出期限及び提出先について

No.	書類名	提出期限	提出先
1	予選会実施計画書	令和8年3月27日(金)	①公益財団法人全日本なぎなた連盟
2	予選会実施報告書	令和8年4月3日(金)	①公益財団法人全日本なぎなた連盟
3	参加申込書	令和8年4月3日(金)	①公益財団法人全日本なぎなた連盟 ②日本のひなた宮崎国スポ日之影町実行委員会
4	監督・選手 変更・欠場届	令和8年5月22日(金) 監督会議開催前まで	①公益財団法人全日本なぎなた連盟
5	用具検定表	令和8年5月22日(金)	①日之影中学校多目的ホール(1階)用具検定所
6	来会調査票	令和8年4月3日(金)	②日本のひなた宮崎国スポ日之影町実行委員会
7	宿泊・弁当申込及び バス負担金	令和8年4月3日(金)	③(有)南阿蘇観光日之影出張所

### 2 送付先について

#### ① 公益財団法人 全日本なぎなた連盟

〒664-0851 兵庫県伊丹市中央一丁目6番19号 5階  
Tel:072-775-2838/Fax:072-772-2062

#### ② 日本のひなた宮崎国スポ日之影町実行委員会事務局

(日之影町教育委員会 教育課社会教育係 国民スポーツ大会準備室内)  
〒882-0401 宮崎県西臼杵郡日之影町大字七折9079番地  
Tel:0982-87-3807/Fax:0982-87-3814  
E-mail:syakai@town.hinokage.lg.jp

#### ③ 有限会社南阿蘇観光 日之影出張所

〒882-0401 宮崎県西臼杵郡日之影町大字七折12115番地2  
Tel 0982-73-7007 Fax 0982-87-2228  
E-mail:minamiaso.hinokage@gmail.com